所在地	滋賀県湖南市下田		
価格	1,780 万円	交通	JR草津線　三雲駅　徒歩12分

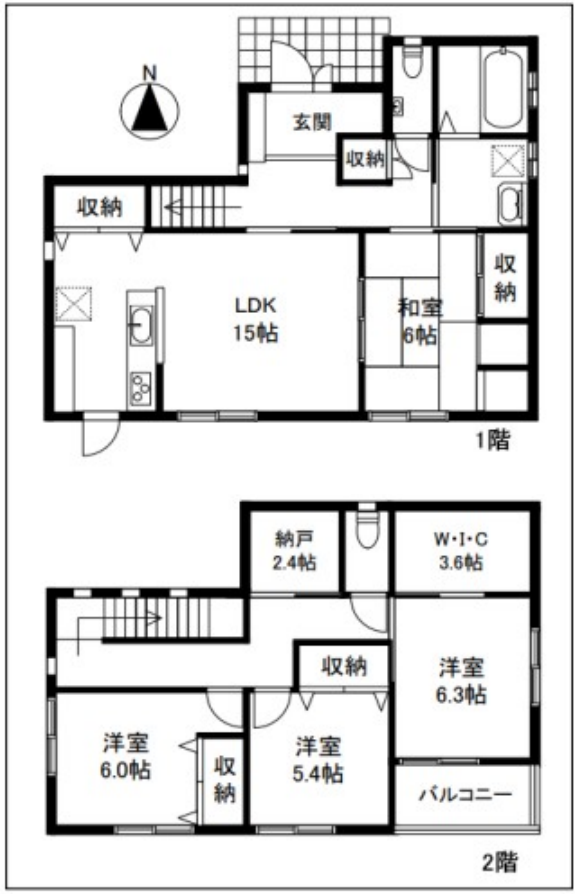

物件種別	中古戸建		
土地面積	170.15㎡(約51.47坪)		
土地権利	所有権	地目	宅地
地勢		私道負担	
接道状況	状況：一方 北側　幅員6.4m		
建物面積	122.10㎡(約36.93坪)		
構造	木造	階数	地上2階
間取り	4SLDK	築年月	2012年03月
都市計画	市街化区域	用途地域	第一種低層住居専用
建ぺい率	60%	容積率	100%
駐車場	有（2台）	水道	公営
ガス	都市	排水	下水
現況	空家	引渡時期	即時
小学校区	下田小学校	中学校区	日枝中学校
備考	■現状有姿（動産物あり）・契約不適合責任免責		
取引形態	仲介		

YEShiga イエしが

西和不動産(株)草津店

〒525-0032 草津市大路2丁目14-7 サンサンビル1階

0120-604-818　info@ieshiga.jp

TEL：077-599-3666 ／ FAX：077-599-3720

滋賀県知事(9)第1805号　https://www.ieshiga.jp/

滋賀県湖南市下田２７５８－２８付近

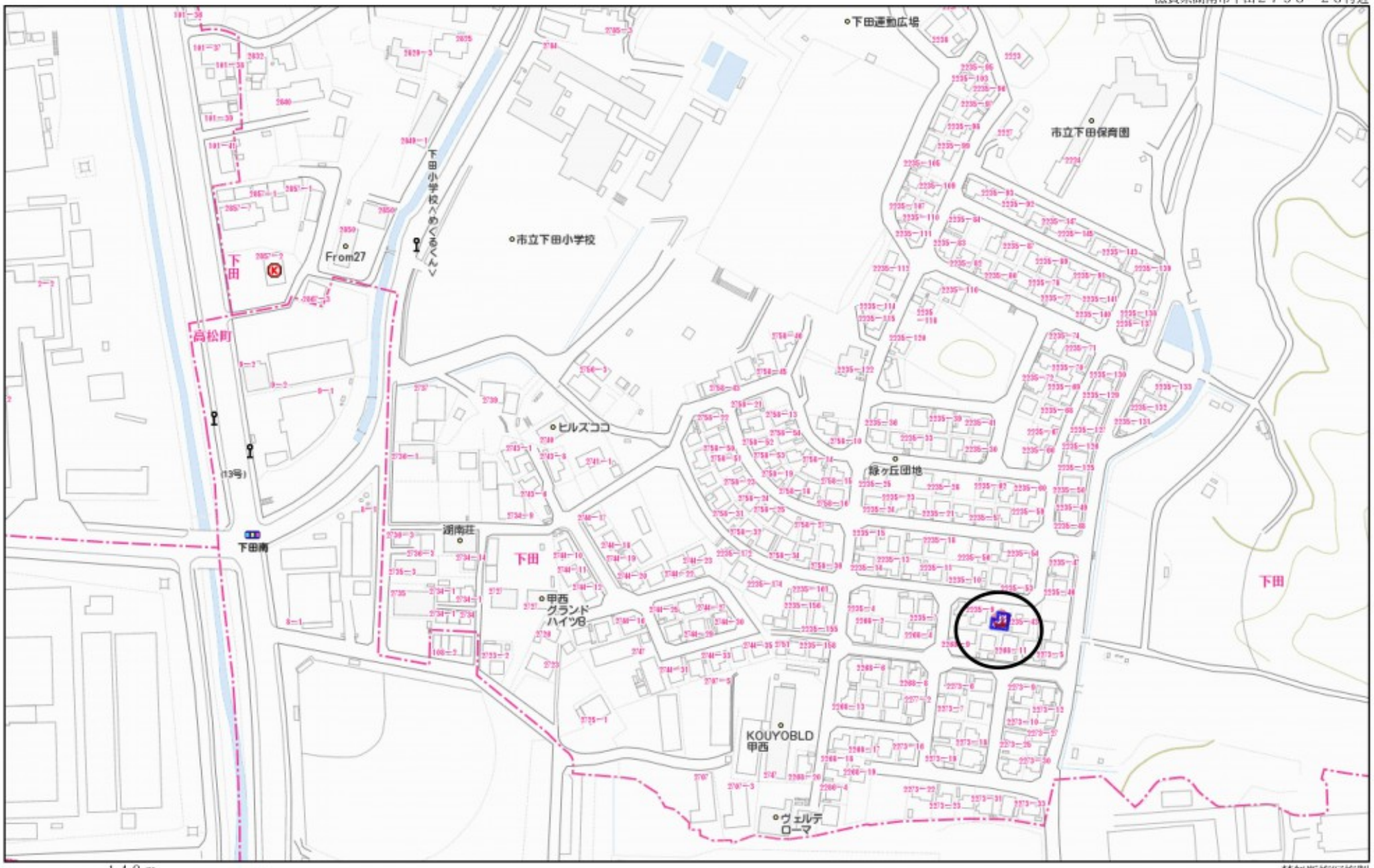

１４０ｍ

Copyright(C)2017 ZENRIN CO., LTD.

禁無断複写複製
西和不動産販売株式会社
Z12H0722-20170503144218