所在地	滋賀県守山市立田町		
価格	4,200 万円	交通	JR東海道本線　守山駅　バス乗車19分 バス停：下新川神社前　停歩13分

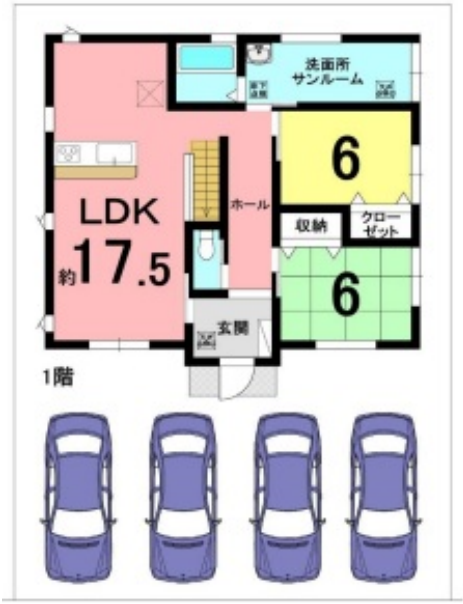

物件種別	中古戸建		
土地面積	242.85㎡(約73.46坪)		
土地権利	所有権	地目	宅地
地勢	平坦	私道負担	
接道状況	南西側　幅員6m		
建物面積	133.65㎡(約40.42坪)		
構造	木造	階数	地上2階
間取り	4LDK	築年月	2021年12月
都市計画	市街化調整区域	用途地域	無指定
建ぺい率	60%	容積率	100%
駐車場	有（4台）	水道	公営
ガス	プロパン	排水	下水
現況	居住中	引渡時期	相談
小学校区	中洲小学校	中学校区	明富中学校
備考	・契約後4か月後のお引渡し ・買い替え特約あり		
取引形態	仲介		

YEShiga イエしが

西和不動産(株)草津店

〒525-0032 草津市大路2丁目14-7 サンサンビル1階

0120-604-818　info@ieshiga.jp

TEL：077-599-3666 ／ FAX：077-599-3720

滋賀県知事(9)第1805号　https://www.ieshiga.jp/

滋賀県守山市立田町1664付近

140m

12627

Copyright©2025 ZENRIN CO.,LTD.

禁無断複写複製
西和不動産株式会社
Z21149943-20250427102407